T.C.
SAĞLIK BAKANLIĞI
KAMU HASTANELERİ GENEL MÜDÜRLÜĞÜ
Tedarik Yöntemleri ve Satın Alma Dairesi Başkanlığı
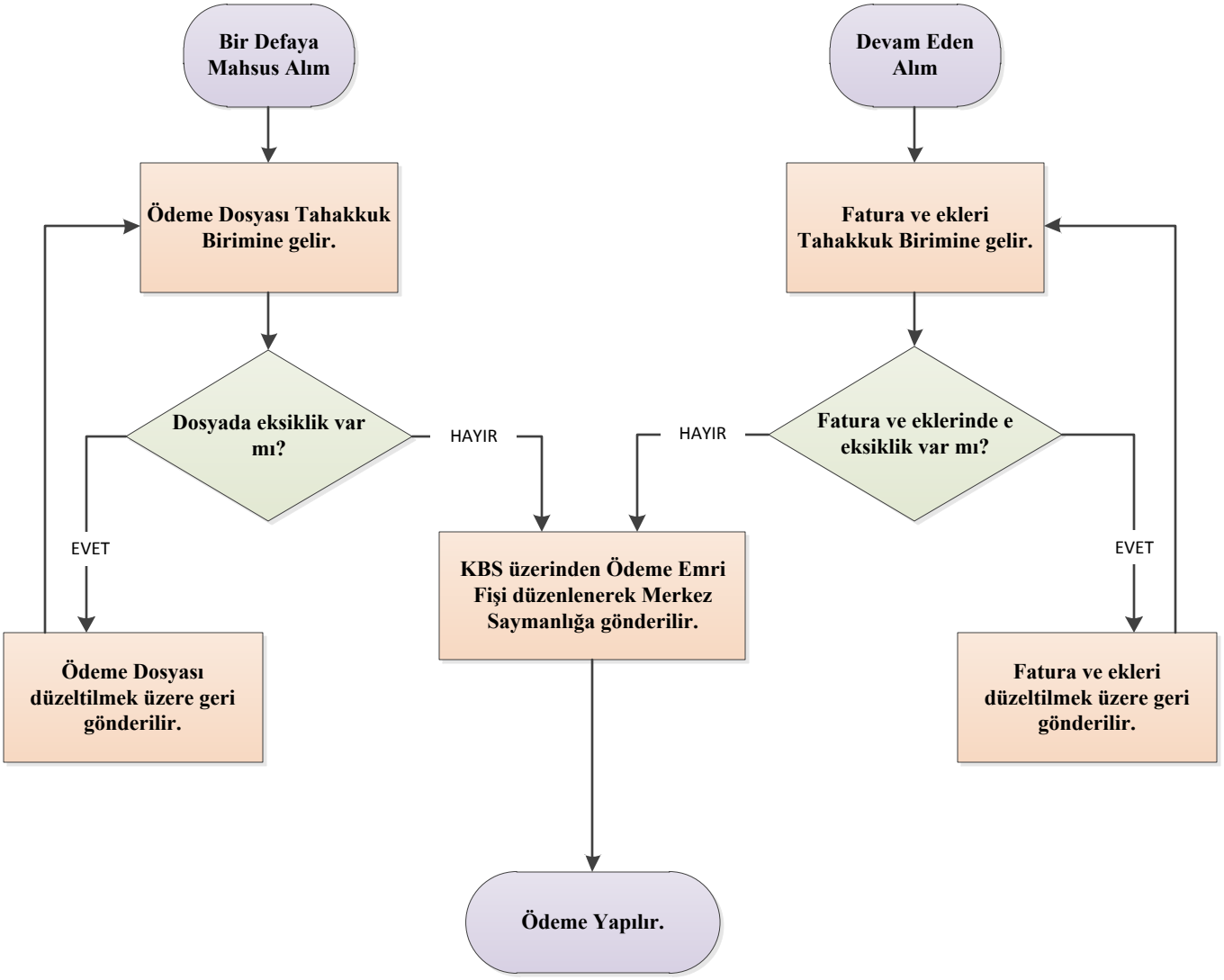
GENEL BÜTÇE ÖDEMELERİ