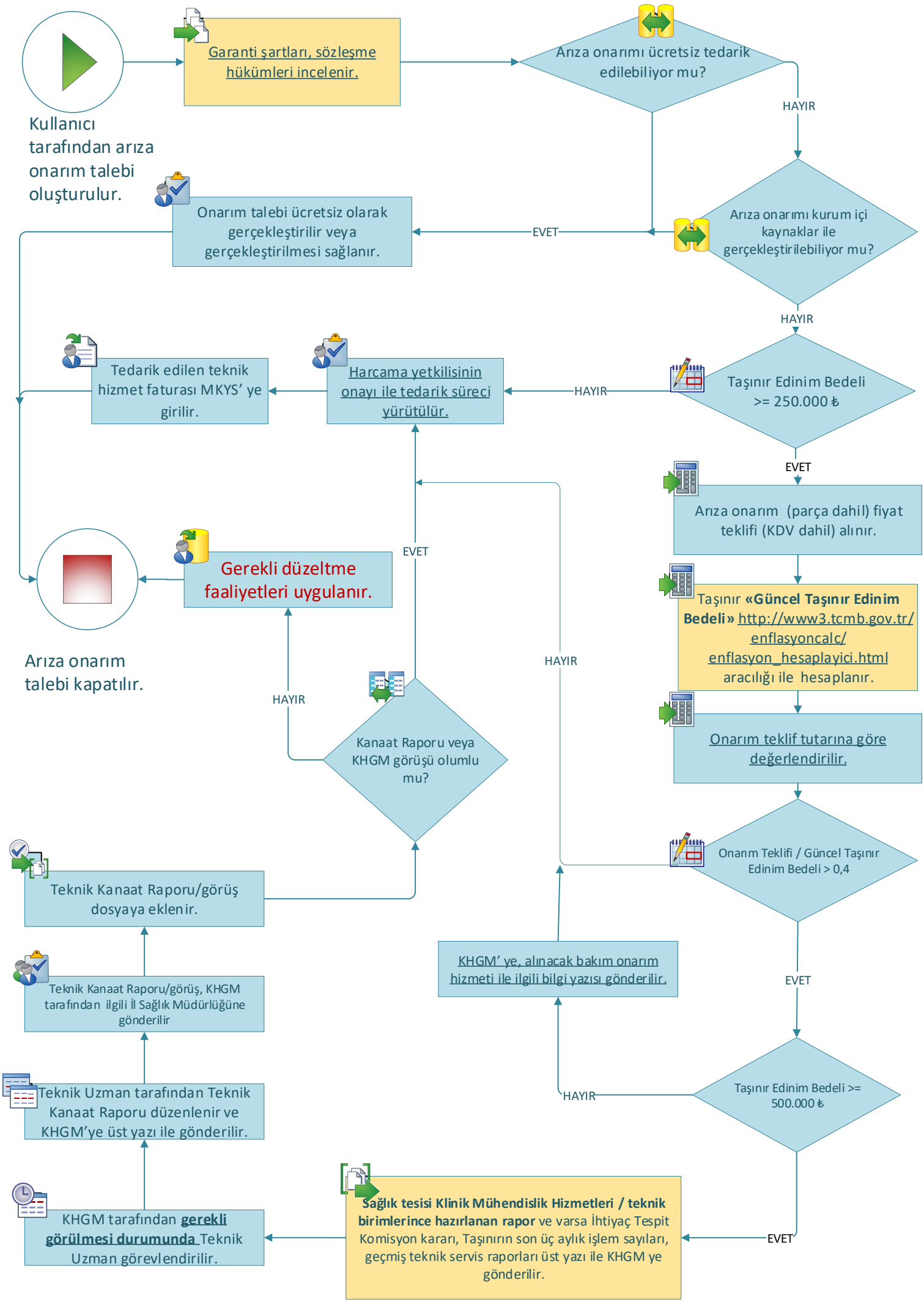
Kullanıcı tarafından arıza onarım talebi oluşturulur.
Garanti şartları, sözleşme hükümleri incelenir.
Arıza onarımı ücretsiz tedarik edilebiliyor mu?
HAYIR
EVET
Onarım talebi ücretsiz olarak gerçekleştirilir veya gerçekleştirilmesi sağlanır.
Arıza onarımı kurum içi kaynaklar ile gerçekleştirilebiliyor mu?
HAYIR
Taşınır Edinim Bedeli >= 250.000 ₺
HAYIR
Harcama yetkilisinin onayı ile tedarik süreci yürütülür.
Tedarik edilen teknik hizmet faturası MKYS' ye girilir.
EVET
Arıza onarım (parça dahil) fiyat teklifi (KDV dahil) alınır.
Taşınır «Güncel Taşınır Edinim Bedeli» http://www3.tcmb.gov.tr/enflasyoncalc/enflasyon_hesaplayici.html aracılığı ile hesaplanır.
Onarım teklif tutarına göre değerlendirilir.
Onarım Teklifi / Güncel Taşınır Edinim Bedeli > 0,4
HAYIR
EVET
Taşınır Edinim Bedeli >= 500.000 ₺
HAYIR
KHGM' ye, alınacak bakım onarım hizmeti ile ilgili bilgi yazısı gönderilir.
EVET
Sağlık tesisi Klinik Mühendislik Hizmetleri / teknik birimlerince hazırlanan rapor ve varsa İhtiyaç Tespit Komisyon kararı, Taşınırın son üç aylık işlem sayıları, geçmiş teknik servis raporları üst yazı ile KHGM ye gönderilir.
KHGM tarafından gerekli görülmesi durumunda Teknik Uzman görevlendirilir.
Teknik Uzman tarafından Teknik Kanaat Raporu düzenlenir ve KHGM'ye üst yazı ile gönderilir.
Teknik Kanaat Raporu/görüş, KHGM tarafından ilgili İl Sağlık Müdürlüğüne gönderilir
Teknik Kanaat Raporu/görüş dosyaya eklenir.
Kanaat Raporu veya KHGM görüşü olumlu mu?
HAYIR
EVET
Gerekli düzeltme faaliyetleri uygulanır.
Arıza onarım talebi kapatılır.